

**GMINA STRZELCE KRAJ.
AL. WOLNOŚCI 48
66-500 STRZELCE KRAJ.**

PROJEKT ZGŁOSZENIA ROBÓT BUDOWLANYCH

OBIEKT:	„PLAC ZABAW W M. STRZELCE KRAJ.”
ADRES:	M. STRZELCE KRAJ., UL. MONIUSZKI, 080604_4.0017.541/33
KATEGORIA OBIEKTU:	V
KODY CPV:	45.11.27.23 – Roboty ziemne 45.22.38.00 – Montaż i wznoszenie gotowych konstrukcji 45.23.61.00 – Wyrównywanie terenu obiektów sportowych 37.53.00.00 – Artykuły do zabaw na powietrzu
INWESTOR:	GMINA STRZELCE KRAJ. AL. WOLNOŚCI 48, 66-500 STRZELCE KRAJ.

ASYSTENT PROJEKTANTA	tech. Andrzej Jakuc	
PROJEKTANT	mgr inż. Arch. Jacek Kramer Uprawnienia do projektowania bez ograniczeń spec. Architektoniczna nr up. OKK/UpB/13/2005	

ZAWARTOŚĆ OPRACOWANIA:

- I. CZĘŚĆ OPISOWA
- II. CZĘŚĆ GRAFICZNA
- III. ZAŁĄCZNIKI

EGZEMPLARZ NUMER 1

I. CZĘŚĆ OPISOWA

1. OPIS OGÓLNY PROJEKTU ZGŁOSZENIA ROBÓT BUDOWLANYCH

1.1. Przedmiot robót

Plac zabaw w miejscowości Strzelce Kraj. – budowa rekreacyjnego placu zabaw w miejscowości Strzelce Kraj., na działce o numerze ewidencyjnym 541/33, obręb: 17 Strzelce Kraj. Zamierzenie budowlane realizowane będzie jako budowa kompletnego placu zabaw, na terenie zielonym. Teren przeznaczony pod lokalizację placu obecnie jest użytkowany jako tereny zielone.

1.2. Charakterystyczne parametry określające zakres robót budowlanych.

1.2.A. Powierzchnia przeznaczona pod inwestycję.

Powierzchnia przeznaczona pod projektowaną inwestycję wynosi 216m², powierzchnia całkowita terenu działki objętej inwestycją wynosi 28303m².

1.2.B. Teren inwestycji wraz z otoczeniem.

Teren objęty inwestycją, na działce o numerze ewidencyjnym 541/33, w obrębie: 17 Strzelce Kraj., m. Strzelce Kraj., obecnie użytkowany jest jako teren zielony. Otoczenie terenu to istniejąca zabudowa mieszkaniowa i tereny zielone.

1.2.C. Ukształtowanie terenu.

Na obszarze inwestycji nie występują większe spadki terenu, w związku z tym nie przewiduje się większych prac ziemnych.

1.2.D. Pozostałe elementy zagospodarowania działki objętej inwestycją.

Na terenie działki nr 541/33, obręb: 17 Strzelce Krajeńskie, znajdują się budynki gospodarcze oraz tereny zielone, porośnięty dziką roślinnością. Całość terenu nie jest ogrodzona.

1.3. Aktualne uwarunkowania wykonania robót.

1.3.A. Zamierzenie budowlane polegające na budowie placu zabaw, musi spełniać wymagania odnośnie

przepisów, w tym:

- Rozporządzenie Ministra Infrastruktury z dnia 12.04.2002r., w sprawie warunków technicznych, jakim powinny odpowiadać budynki i ich usytuowanie (Dz.U. z 2002r. Nr 75, poz. 690 ze zm.);
- Rozporządzenie Ministra Infrastruktury z dnia 03.07.2003r., w sprawie szczegółowego zakresu i formy projektu budowlanego (Dz.U. z 2003r. Nr 120, poz. 1133 ze zm.);
- Rozporządzenie Ministra Infrastruktury z dnia 02.09.2004r., w sprawie szczegółowego zakresu i formy dokumentacji projektowej, specyfikacji technicznych wykonania i odbioru robót budowlanych oraz programu funkcjonalno-użytkowego (Dz.U. z 2004r. Nr 202, poz. 2072);
- Ustawy z dnia 12.12.2003r. o ogólnym bezpieczeństwie produktów (Dz.U. z 2003r. Nr 229, poz. 2275 ze zm.).

1.3.B. W ramach robót należy uzyskać wszelkie decyzje administracyjne - niezbędne do wykonania przedmiotu zamówienia, zgodnie z ustawą Prawo Budowlane.

1.3.C. Inne uwarunkowania:

- Powstałe w trakcie wykonania robót:
 - ewentualne zanieczyszczenia muszą zostać zutylizowane na koszt Wykonawcy;
 - nadmiar ziemi zostanie rozplantowany na terenie Inwestora;
- Wykonawca w czasie trwania budowy zapewni na terenie budowy, należyty ład, porządek, przestrzeganie przepisów BHP, ochronę znajdujących się na terenie obiektów i sieci oraz urządzeń uzbrojenia terenu i utrzymywać je w należyłym stanie technicznym, a po zakończeniu budowy uporządkować teren;
- dokumentacja techniczna powinna zostać wykonana zgodnie z aktualnymi przepisami prawa wymienionymi w pkt 1.3.A.

1.4. Informacje o robotach:

1.4.A. Informacje ogólne:

Do przedmiotu robót należy:

- montaż urządzeń zgodnie z dokumentacją techniczną.

1.4.B. Opis ogólny robót:

- Opis ogólny:
Wyposażenie placu zabaw dobrano, aby mogło służyć dzieciom i dorosłym o różnym stopniu sprawności fizycznej i intelektualnej.

Wyposażenie placu zabaw stanowią:

- pojedyncze elementy placu zabaw,

- Sposób zagospodarowania terenu powinien uwzględniać pokrycie powierzchni:
 - nawierzchnią bezpieczną pod urządzeniami – nawierzchnia żwirkowa zamknięta obrzeżem betonowym,

Zakres wyposażenia terenu:

- Czworokąt wielofunkcyjny,
- Huśtawka podwójna metalowa,
- Zestaw zabawowy,
- Ławka z oparciem - 2szt.,
- Kosz na śmieci,
- Ogrodzenie panelowe na cokole betonowym wys. 1,2m – 55,8 mb.,
- Furtka szer. 1,2m.,
- Brama szer. 2,0m.,
- Regulamin z tablicą informacyjną korzystania z obiektu na fundamencie,
- Nawierzchnia żwirkowa– 196m²,
- Nawierzchnia z płyt betonowych 0,5x0,5m – 20,0m²,
- Obrzeże betonowe 6x20x100cm – 21mb.

Nawierzchnie:

- nawierzchnia stref bezpieczeństwa – żwirkowa

II. CZĘŚĆ GRAFICZNA

MAPA DO CELÓW PROJEKTOWYCH	
Oznaczenie kancelaryjne zgłoszenia pracy geodzyjnej	GK.6640.1470.2021
Nazwa miejscowości	STRZELCE KRAJEŃSKIE - miasto
Jednostka ewidencyjna	083004
Obwód ewidencyjny	0017
Skala mapy	1:500
Nazwa układu współrzędnych	PL 14792207-NH (Amsterdam)
Informacja o aktualności danych geodzyjnych	nie sprawdzono
UWAGA	
1. Treść mapy zgodna z paragrafem 11 Rozporządzenia Ministra Spraw Wewnętrznych i Administracji z dnia 03.11.2017r. w sprawie standardów ... (Dz. U. 2017r. Nr 263 poz. 1972)	
2. Punkt osnowy geodzyjnej nr ... podlega ochronie zgodnie z przepisami prawa	
3. W zakresie opracowania mapy istnieją RPZP	
4. Uzgodnienia między kooperującymi w zakresie opracowania mapy - brak	
5. Nie wyłącza się szkodliwych w terenie urządzeń podziemnych nie wyliczonych na niniejszej mapie. Kłótnie nie zostały zgłoszone do geodzyjnej inwentaryzacji powykonawczej.	
6. Została obciążona przesyłką z RPZP w Strzelcach Krajeńskich	
Data opracowania mapy	02.12.2021r.
Usługi Geodezyjne Bartłomiej Traczyk ul. Dworkowa 148B 66-500 Strzelce Krajeńskie tel. 71 855 55 90 e-mail: bartlomiej.traczyk@geodeta.pl	

Podpisano, że niniejszy dokument został opracowany w wyniku prac geodzyjnych i kartograficznych, których rezultaty zawiera opisanie techniczne powyższe zrzuty i mapy. Jednocześnie informuję, że jestem świadomy i odpowiedzialny za słowno-techniczne opisanie. Oznaczenie składowe geodzyjne i dane geodezyjne - Starosta Strzelce - Drezdenecki.

Na oraz ostatni sporządzonego dokumentu zawierającego wyniki powyższych wytykań. Protokół wytykań Nr GK.6640.1470.2021 z dnia 07.12.2021r.

wykonawca: USŁUGI GEODEZYJNE Bartłomiej Traczyk
 66-500 Strzelce Krajeńskie, ul. Dworkowa 148B
 wykonawca: STAROSTA STRZELCEK-DREZDENECKI w Strzelcach Krajeńskich
 ul. Ks. Św. Własyńskiego 7, 66-500 STRZELCE KRAJ.

STAROSTA STRZELCEK-DREZDENECKI w Strzelcach Krajeńskich
 ul. Ks. Św. Własyńskiego 7, 66-500 STRZELCE KRAJ.

KARTA REJESTRACYJNA UDOŚPIENIANEJ MAPY CYFROWEJ Nr ...
 Strzelce Kraj. dnia 03.12.2021r.

DANE O UDOŚPIENIANEJ MAPIE

Nazwa obiektu (miejscowość)		Strzelce Krajeńskie działki nr 541/33	
Jednostka ewidencyjna	083004	Obwód ewidencyjny	0017
Identyfikator	050504.4	Identyfikator	083004.4.0017
Położenie obiektu	Strzelce Krajeńskie	Strzelce Krajeńskie	wg zakresu
Wielkość i skala udostępnianej mapy	Obwód w ha: 1,42	Skala	1:500
Adnotacje o aktualności mapy	TAK	Obciążenie wg rozporządzenia	02.12.2021r.
<p>Dane o jednostce geodzyjnej wykonawcy</p> <p>USŁUGI GEODEZYJNE Bartłomiej Traczyk ul. Dworkowa 148B, 66-500 Strzelce Krajeńskie tel. 71 855 55 90 e-mail: bartlomiej.traczyk@geodeta.pl</p> <p>Formalność przekazanych danych</p> <p>MAPA ZASADNICZA O PEŁNEJ TREŚCI Urząd Współpracy Praskiej - PL. EWRF2207-NH Uprzejmość wytykań - PL. EWRF2207-NH</p>			
<p>Geodeta Bartłomiej Traczyk Usługi Geodezyjne Bartłomiej Traczyk ul. Dworkowa 148B, 66-500 Strzelce Krajeńskie</p>			

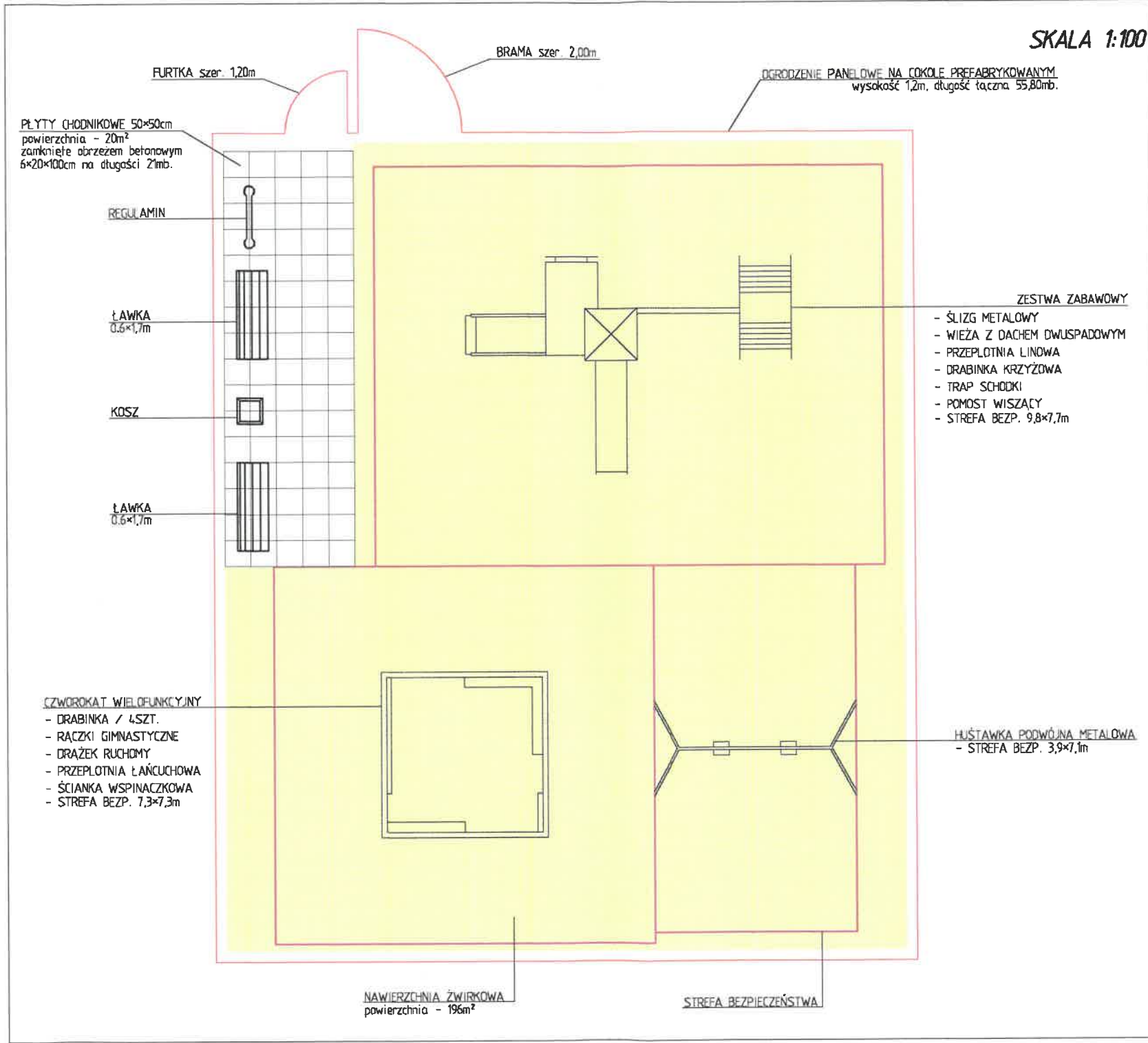
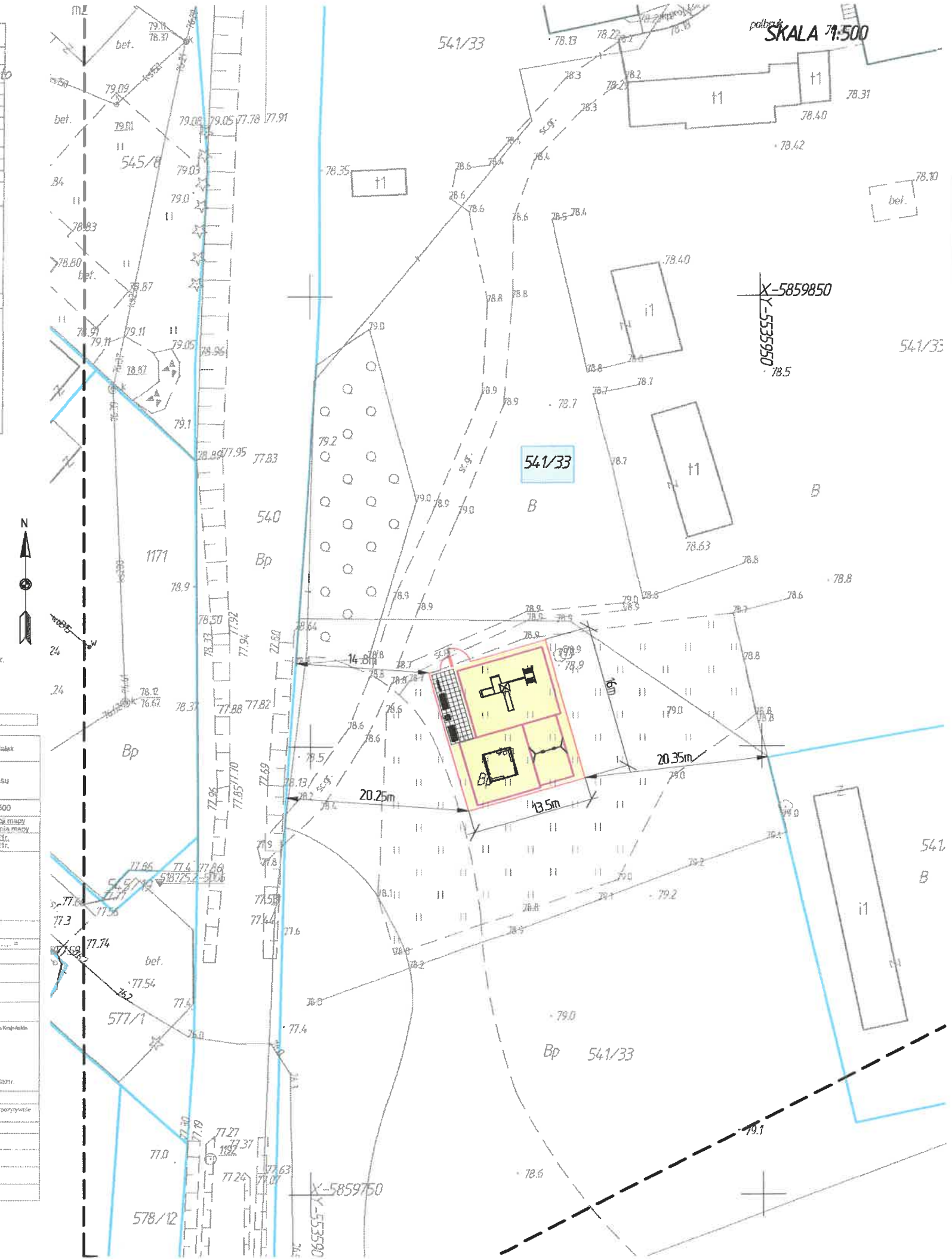

POTWIERDZAM ZGODNOŚĆ Z ORYGINAŁEM
 KOPIĘ MAPY DO CELÓW PROJEKTOWYCH

10.12.2021r.
 DATA

PODPIS

JM PROJEKT Jakub Mańdzij
 66-500 Strzelce Kraj., ul. Wodociągowa 7B
 tel. 095 7611-636; 0-501 035 038
 e-mail: jakub.mandziej@jmaprojekt.pl
 www.jmaprojekt.pl

ASISTENT PROJ. tech. Andrzej Jakuc	podpis
PROJEKTANT: mgr inż. arch. J. Kramer uprawnienia do projektowania bez ograniczeń spec. architektoniczna nr upr. 000/038/13/2005	

STAN
PZRB

PLAC ZABAW W M. STRZELCE KRAJ.
 PROJEKT ZGŁOSZENIA ROBÓT BUDOWLANYCH

ADRES AMBICJA: m. Strzelce Kraj., ul. Maniuszki jedn. ewid. Strzelce Kraj. - miasto obręb: 17 Strzelce Kraj., dz. nr 541/33	INWESTOR: GMINA STRZELCE KRAJ. Al. Wolności 4B 66-500 Strzelce Kraj.
--	---

TYTUŁ: PROJEKT ZAGOSPODAROWANIA TERENU	NR RYSU: 1
SKALA: 1:500	PRZEBIÓR: STRZELCE KRAJ. 10.12.2021 r.

CZWOROKĄT WIELOFUNCYJNY

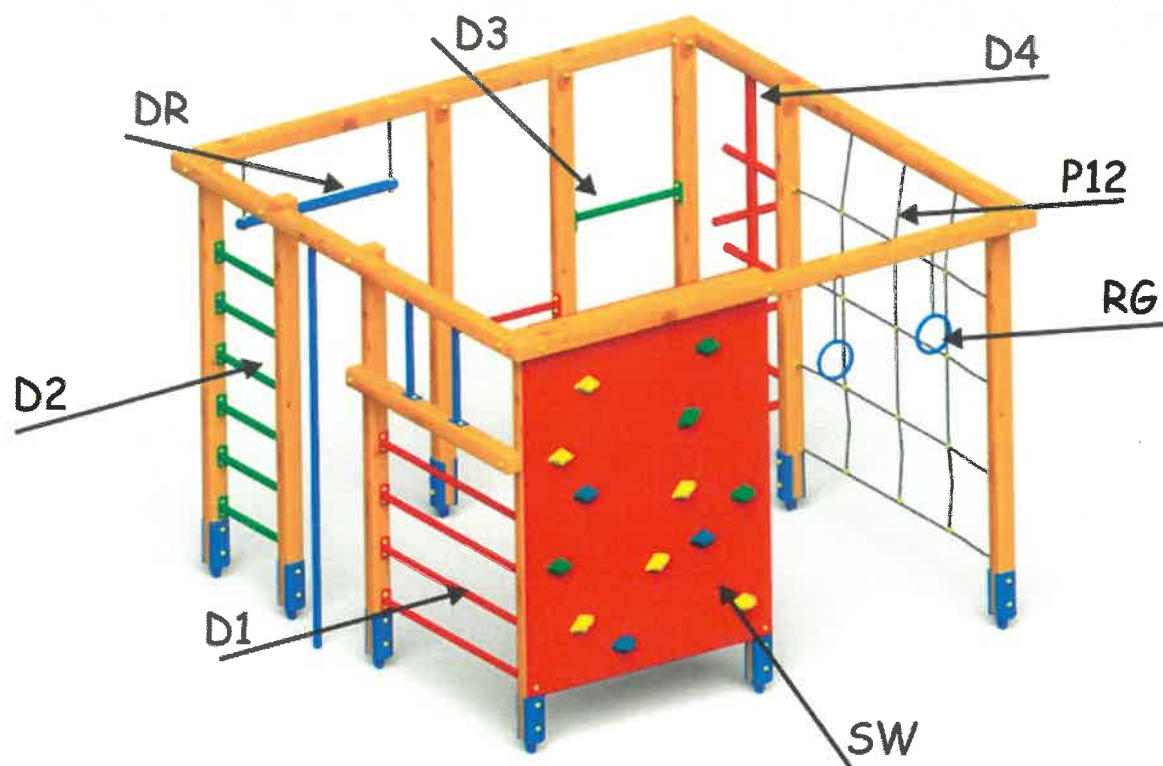

DANE TECHNICZNE

wysokość 2,30 m

szerokość 3,20 m

długość 3,20 m

STREFA BEZPIECZEŃSTWA

szerokość 7,30 m

długość 7,30 m

Elementy składowe:

D1 - Drabinka 1

D2 - Drabinka 2

D3 - Drabinka 3

D4 - Drabinka 4

RG - Rączki gimnastyczne

DR - Drażek ruchomy

P12 - Przeplotnia łańcuchowa

SW - Ścianka wspinaczkowa

HUŚTAWKA PODWÓJNA METALOWA



DANE TECHNICZNE

wysokość 2,20 m

szerokość 1,85 m

długość 3,70 m

STREFA BEZPIECZEŃSTWA

szerokość 7,10 m

długość 3,90 m

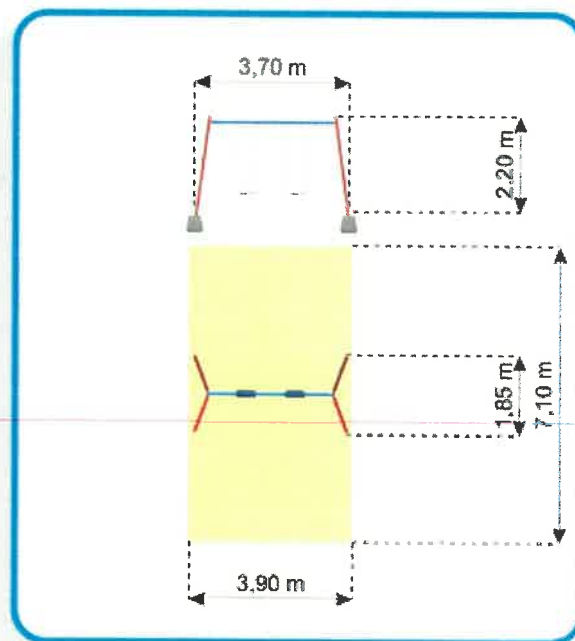

ZESTAW ZABAWOWY

DANE TECHNICZNE

wysokość 3,30 m

szerokość 4,20 m

długość 6,70 m

STREFA BEZPIECZEŃSTWA

szerokość 7,70 m

długość 9,80 m

Elementy składowe:

- ślizg metalowy (wys. 1,20 m) 1 szt.
- wieża z dachem dwuspadowym 1 szt.
- przepłotnia linowa 1 szt.
- drabinka krzyżakowa 1 szt.
- trap schodki 1 szt.
- pomost wiszący 1 szt.

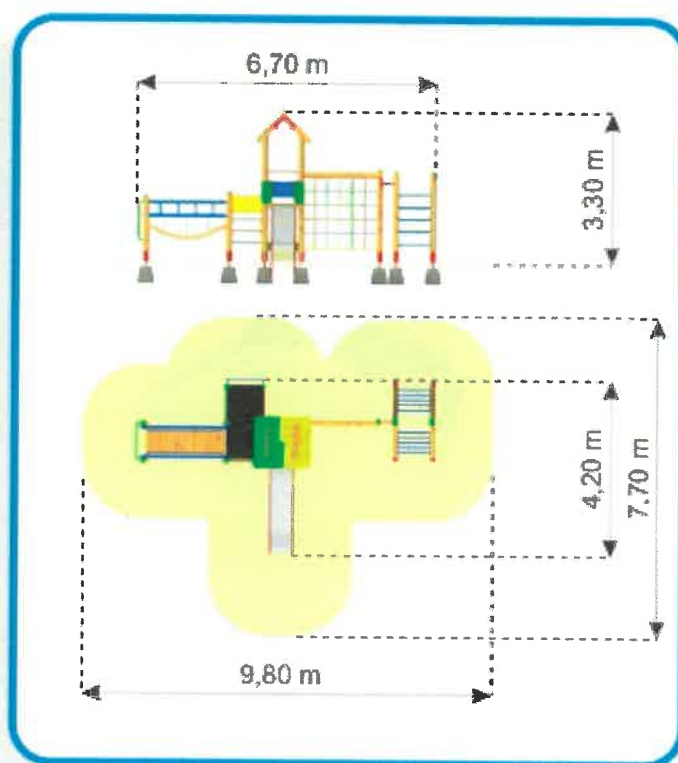

III. ZAŁĄCZNIKI



Strzelce Kraj. dnia 03.12.2021r.

KARTA REJESTRACYJNA UDOSTĘPNIANEJ MAPY CYFROWEJ Nr

DANE O UDOSTĘPNIANEJ MAPIE

Nazwa obiektu (miejscowość)	Strzelce Krajeńskie działka nr 541/33		
Położenie obiektu	Jednostka ewidencyjna	Obręb ewidencyjny	Numery działek
	identyfikator	identyfikator	
	080604_4	080604_4.0017	wg zakresu
	Strzelce Krajeńskie	Strzelce Krajeńskie	
Wielkość i skala udostępnianej mapy	Obszar w ha : = 68 =		Skala 1: 500
Annotacje o aktualności mapy	Mapa aktualizowana	Oznaczenie w/g rejestru zgłoszeń prac geodezyjnych	Data aktualizacji mapy Data sporządzenia mapy
	TAK	GK.6640.1470.2021	02.12.2021r. 02.12.2021r.
Dane o jednostce geodezyjnej wykonującej aktualizację wraz z pieczęcią i podpisem kierującego pracami – geodety uprawnionego oraz osoby upoważnionej do reprezentowania podmiotu dokonującego aktualizacji mapy (art.42 ust.1,ust.2 pkt.1 Prawo geodezyjne i kartograficzne – tekst jednolity Dz.U. z 2016 r. poz.1629 ze zmian, posiadającego uprawnienia zawodowe nr 1- „geodezyjne pomiary sytuacyjno-wysokościowe, realizacyjne i inwentaryzacyjne”; oznaczenia wg § 81 pkt. 6 i 7 rozporządzenia MSWiA z dnia 9 listopada 2011r (Dz.U.2011.263.1572).)	<p style="text-align: center;">USŁUGI GEODEZYJNE Bartłomiej Traczyk ul.B. Chrobrego 14c/5, 66-500 Strzelce Kraj. tel. 500 084 843 NIP 5992389623, REGON 360387916</p> <p style="text-align: right;">Teresa Adamczak GEODETA UPRAWNIONY Nr rej. G 1751 K 3161</p>		
Format przekazywanych danych	Rodzaj nośnika (1,44, CD-R, ZIP)	Typ pliku (txt, dxf,dwg)	Wielkość (w bajtach)
	1 szt CD-R	dwg	= ... 329728 =
Zakres tematyczny udostępnianej mapy (treść : pełna, obligatoryjna, katastralna, lub nazwy warstw)	MAPA ZASADNICZA O PEŁNEJ TREŚCI		
Określenie układu współrzędnych prostokątnych płaskich i układu wysokości	Układ współrzędnych płaskich - PUWG 2000/5, Układ wysokościowy – PL_EVRF2007-NH		
Numery punktów osnowy geodezyjnej podlegające prawnej ochronie przed zniszczeniem występujące na aktualizowanym obszarze	1192		
Informacje o oznaczeniu obszarów zasięgu służebności gruntowych – zgodnie z § 80 rozporządzenia MSWiA z dnia 9 listopada 2011r (Dz.U.2011.263.1572).	Nie sprawdzano		
Oświadczenie geodety o uzupełnieniu udostępnianych danych o elementy wyszczególnione w § 6 ust.1 rozporządzenia MGPIB z dnia 21 lutego 1995r (Dz.U.1995.25.133) i spełnieniu warunków jak dla mapy do celów projektowych, o której mowa w § 8 ust.1 rozporządzenia MT.B i GM z dnia 25 kwietnia 2012 r. w sprawie szczegółowego zakresu i formy projektu budowlanego (Dz.U.2012.462) z uwzględnieniem zmian zawartych w rozporządzeniu Ministra Infrastruktury i Rozwoju z dnia 22 września 2015 r. (Dz.U.2015.1554)	<p style="font-size: small;">Zmiana studium uwarunkowań i kierunków zagospodarowania przestrzennego miasta i gminy Strzelce Krajeńskie Uchwała XVII/152/20 z dnia 2020-09-29 MW- obszar zabudowy mieszkaniowej wielorodzinnej istniejące / projektowane</p> <p style="text-align: center;">GEODETA <i>Bartłomiej Traczyk</i> Bartłomiej Traczyk (treść oświadczenia, data, pieczęć i podpis)</p> <p style="text-align: right;">Teresa Adamczak GEODETA UPRAWNIONY Nr rej. G 1751 K 3161</p> <p style="text-align: right;">03.12.2021r.</p>		
Cel udostępnienia	MAPA DO CELÓW PROJEKTOWYCH		
Poświadczam, że niniejszy dokument został opracowany w wyniku prac geodezyjnych i kartograficznych, których rezultaty zawiera operat techniczny pozytywnie zweryfikowany. Jednocześnie informuję, że jestem świadomy odpowiedzialności karnej za złożenie fałszywego oświadczenia			
Identyfikator zgłoszenia pracy geodezyjnej	GK.6640.1470.2021		
Organ służby geodezyjnej który otrzymał zgłoszenie	Starosta Strzelecko - Drezdenecki		
Wykonawca prac geodezyjnych	Usługi Geodezyjne Bartłomiej Traczyk		
Nr oraz data sporządzenia dokumentu zawierającego wyniki pozytywnej weryfikacji	Protokół weryfikacji Nr GK.6640.1470.2021_1 z dnia .. 07.12 ...2021r		
Imię i Nazwisko oraz nr uprawnień zawodowych kierownika prac	Teresa Adamczak Nr uprawnień 3161		

Uwaga

1. Niniejszy dokument winien być zeskanowany i stanowić integralny element opracowanego projektu.



IZBA ARCHITEKTÓW
RZECZYPOSPOLITEJ POLSKIEJ

WIELKOPOLSKA OKRĘGOWA IZBA ARCHITEKTÓW

L.dz. 7130/WOIA-OKK/6/2005

Poznań, dnia 6 grudnia 2005 roku

nr uprawnień OKK/ UpB /13/2005

DECYZJA

Na podstawie art. 104 ustawy z dnia 14 czerwca 1960 r. - Kodeks postępowania administracyjnego (tekst jednolity: Dz. U. z 2000 r. Nr 98, poz. 1071 ze zmianami), art. 11 i 24 ust. 1 pkt 2 ustawy z dnia 15 grudnia 2000 r. o samorządach zawodowych architektów, inżynierów budownictwa oraz urbanistów (Dz. U. z 2001 r. Nr 5, poz. 42 ze zmianami) oraz na podstawie art. 12 ust. 1 pkt 1 i ust. 2, art. 13 ust. 1 pkt 1 i art. 14 ust. 1 pkt 1 ustawy z dnia 7 lipca 1994 r. - Prawo budowlane (tekst jednolity: Dz. U. z 2003 r. Nr 207, poz. 2016 ze zmianami),

stwierdza, że

magister inżynier architekt

Jacek Kramer

posiada odpowiednie wykształcenie techniczne oraz praktykę zawodową

i nadaje się

UPRAWNIENIA BUDOWLANE

w specjalności architektonicznej do projektowania bez ograniczeń

Decyzja niniejsza jako uwzględniająca w całości żądanie strony nie wymaga uzasadnienia.

Od niniejszej decyzji przysługuje odwołanie do Krajowej Komisji Kwalifikacyjnej za pośrednictwem Okręgowej Komisji Kwalifikacyjnej Wielkopolskiej Okręgowej Izby Architektów, w terminie 14 dni od daty otrzymania niniejszej decyzji.

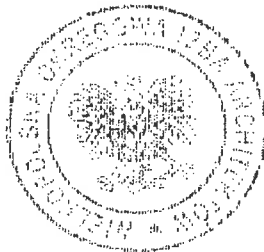

Przewodniczący Komisji

Andrzej J. Nowak
architekt

strona 1 z 2

Skład Orzekający:

1. mgr inż. arch. Andrzej J. Nowak – Przewodniczący
2. mgr inż. arch. Eryk Sieiński – Zastępca Przewodniczącego
3. mgr inż. arch. Jacek Buszkiewicz – Sekretarz Komisji
4. mgr inż. arch. Marek Bogucki – członek Komisji
5. mgr inż. arch. Ewa Pawlicka-Garus – członek Komisji
6. mgr inż. arch. Anna Plesińska – członek Komisji
7. mgr inż. arch. Stanisław Mikołajczak – członek Komisji
8. doc. dr inż. Marian Krzysztofiak – członek Komisji
9. mgr Sylwia Sącińska-Radomska – obsługa prawna

Wd
E. Sieiński
J. Buszkiewicz
M. Bogucki
E. Pawlicka-Garus
A. Plesińska
S. Mikołajczak
M. Krzysztofiak
S. Sącińska-Radomska

Otrzymują:

1. Pan Jacek Kramer zam.64-400 Międzychód, ul. Wjazdowa 8b/3
2. Minister Infrastruktury
ul. Chałubińskiego 4/6, 00-928 Warszawa
3. Krajowa Komisja Kwalifikacyjna
ul. Foksal 2, 00-366 Warszawa
4. Główny Inspektor Nadzoru Budowlanego
ul. Krucza 38/42, 00-926 Warszawa
5. aa.



**IZBA ARCHITEKTÓW
RZECZYPOSPOLITEJ POLSKIEJ**

Wielkopolska Okręgowa Rada Izby Architektów RP

ZAŚWIADCZENIE - ORYGINAŁ

(wypis z listy architektów)

Wielkopolska Okręgowa Rada Izby Architektów RP zaświadcza, że:

mgr inż. arch. Jacek Kramer

posiadający kwalifikacje zawodowe do pełnienia samodzielnych funkcji technicznych w budownictwie w specjalności architektonicznej i w zakresie posiadanych uprawnień nr **OKK/UpB/13/2005**, jest wpisany na listę członków Wielkopolskiej Okręgowej Izby Architektów RP pod numerem: **WP-0554**.

Członek czynny od: 01-08-2013 r.

Data i miejsce wygenerowania zaświadczenia: 22-11-2021 r. Poznań.

Zaświadczenie jest ważne do dnia: **31-05-2022 r.**

Podpisano elektronicznie w systemie informatycznym Izby Architektów RP przez:
Agnieszka Figielek, Sekretarz Okręgowej Rady Izby Architektów RP.

Nr weryfikacyjny zaświadczenia:

WP-0554-5A1D-9552-9831-FBAB

Dane zawarte w niniejszym zaświadczeniu można sprawdzić podając nr weryfikacyjny zaświadczenia w publicznym serwisie internetowym Izby Architektów: www.izbaarchitektow.pl lub kontaktując się bezpośrednio z właściwą Okręgową Izbą Architektów RP.